

# WIM HOFMAN

De wereld van Wim Hofman, schrijver/illustrator

## Rijkswaterstaat

**R**ijkswaterstaat zorgde voor een zeer groot verdedigingswerk tegen de zee: de Deltawerken: vier stormvloedkeringen, drie sluisen en zes dammen. Iets waarop men terecht trots mag zijn.

In het boek *Het oog van de dichter*, dat gisteren in Den Haag is gepresenteerd, worden 25 schilderijgedichten door dichter en poëziekenner Anton Korteweg van commentaar voorzien. Zo bespreekt hij het gedicht 'Meisje met dood vogeltje' van de in Middelburg geboren P.C. Boutens. Hij besteedt aandacht aan Adriaen Coorte, die ook al uit Middelburg kwam en aan de gedichten die Hans Favery bij een aantal stillevenen maakte, om er maar een paar te noemen. En hij heeft het over een gedicht van Ed Leeflang. Ooit kwam deze met de dichtbundel *De Veren* en daarin bevond zich: 'Als Paulus'. Het werd gemaakt bij het zelfportret van Rembrandt waarin hij zich voordeed als Paulus.

Het commentaar van Korteweg begint met de Zeeuwse banden van Leeflang en zijn werk als leraar in Zierikzee (van 1962 tot 1974) en de opzienbarende publicatie van de bundel *De hazen*. Hij staat echter ook stil bij het tweeregelige gedicht dat Leeflang heeft gemaakt bij de Oosterscheldekering:

'Hier gaan over het tij  
De maan, de wind en wij.'

Korteweg schrijft: '(de tekst) is nog steeds, gehakt in een liggend prisma van graniet te lezen naast het fietspad ter hoogte van het voormalige werkeiland Neeltje Jans. Rijkswaterstaat heeft niet de moeite genomen de naam van de dichter te vermelden.'

Dat laatste is wel jammer. Maar het kan altijd nog! Er komt vast nog wel een jubileumviering. Maar misschien kunnen we ook eerst allemaal die prachtige regel van Leeflang van buiten leren. Zeker de ambtenaren van Rijkswaterstaat zouden dat moeten doen, want het woordje 'wij' slaat zeker ook op hen.

Het boek *Het oog van de dichter* met gedichten van 25 verschillende dichters, afbeeldingen van schilderijen en commentaar van Korteweg is uitgegeven door Ons Erfdeel vzw. Het Slibdeeltje nr. 25: *De veren* is allang uitverkocht, maar De Slibreeks bestaat nog steeds!

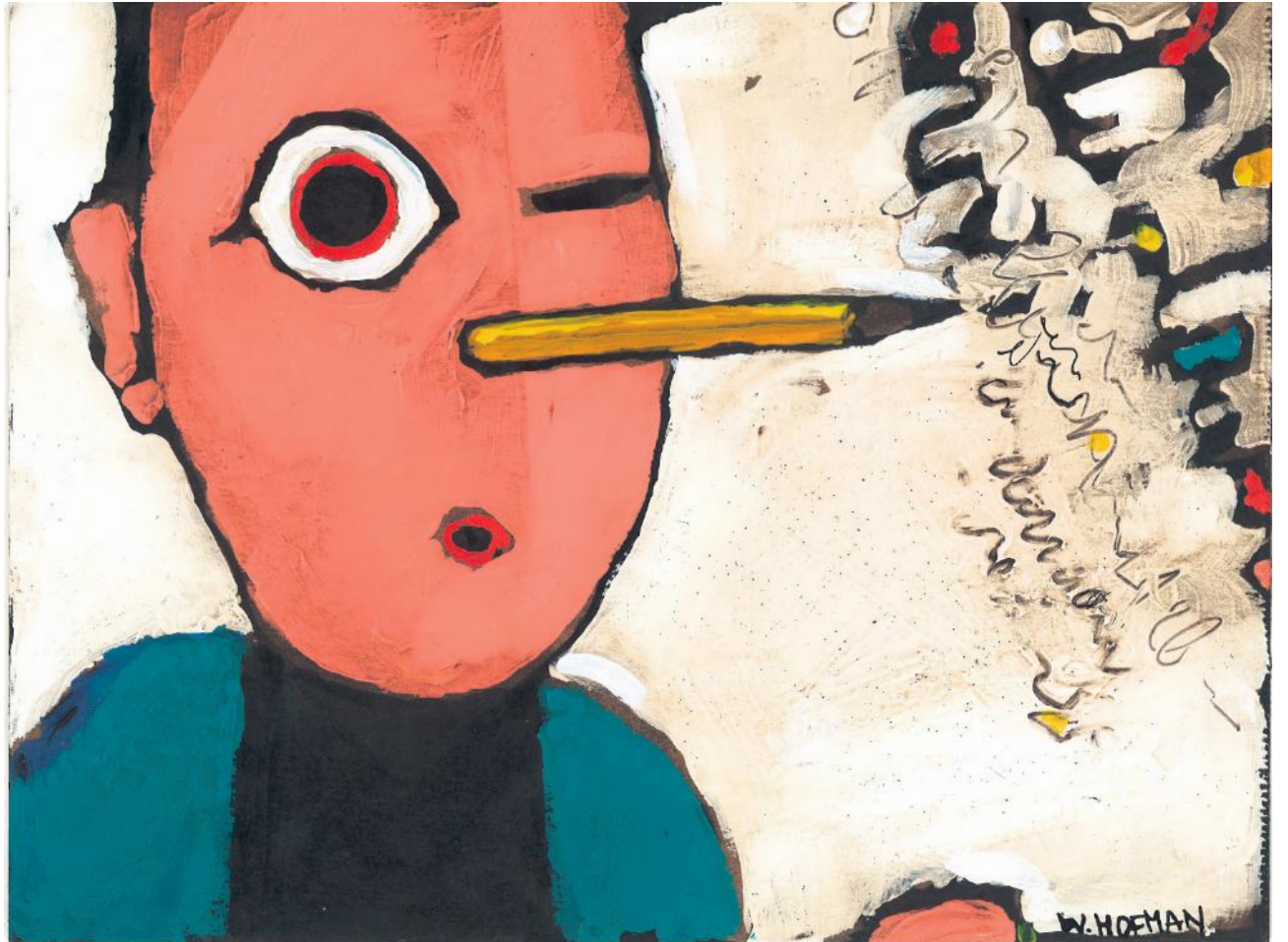

## Geen onderzoek naar ontpoldering Hedwige

**Er komt geen onderzoek naar het vermeende verdwenen alternatief voor de ontpoldering van de Hedwigepolder.**

Jeffrey Kutterink

Den Haag

Demissionair-minister Melanie Schultz (VVD, Infrastructuur en Milieu) antwoordt dat op vragen van voormalig Kamerlid Jacques Monasch. Oud-Statelid Johan Robesin suggereerde onlangs in zijn boek *Staat van de walvis* dat Karla Peijs een alternatief voor de ontpoldering van de Hedwigepolder heeft laten verdwijnen. De voormalig commissaris van de koningin noemde die suggestie in een reactie een onzinverhaal.

Schultz kent het rapport niet. „Uit navraag bij de provincie is mij

gebleken dat er bij de provincie geen rapport bekend is”, schrijft ze aan de Kamer.

Volgens Schultz hebben de commissaris van de koningin en Rijkswaterstaat elkaar destijds gesproken over de nautische veiligheid van de huidige vaarroute. Toen is ook de Walvischstaart besproken. Maar het verleggen van de vaarroute van Oostgat naar Walvischstaart was volgens Rijkswaterstaat voor de veiligheid van het scheepvaartverkeer niet nodig, schrijft Schultz. Bovendien kan zo'n grote ingreep in de monding van de Westerschelde grote gevolgen hebben voor de bodem van de rivier en kunnen er ook grote risico's ontstaan. Ook zou de ingreep in beschermd Natura2000-gebied plaatsvinden (de vlakke van de Raan).

## Brandje kerncentrale

**BORSSELE** In een ruimte bij de kerncentrale in Borssele heeft gisteren brand gewoed. De brand ontstond tijdens laswerkzaamheden. Een verflaag vatte daarbij vlam.

De brand zorgde voor rookontwikkeling. De bedrijfsbrandweer

heeft de brand geblust en de ruimte geventileerd. De brandweer van Borssele werd opgeroepen, maar hoefde niet meer te worden ingezet.

De brand werd om 16.45 uur gemeld en was een kwartier later geblust.



Exclusieve Lezersreis

Slechts  
€ 119,-  
p.p.

van € 199,- voor € 119,-

**4 dagen Nationaal Park Eifel, Duitsland**

**Vertrek: tot 22 december 2017**

- ✓ Half-pension arrangement
- ✓ Gelegen in prachtig natuurgebied
- ✓ Gratis WiFi & parkeren
- ✓ Vrij gebruik van zwembad en sauna

### Duitsland vakantieoord

**Duitsland is al jarenlang een populaire vakantiebestemming dankzij de rijke natuur en culturele bezienswaardigheden. In Nationaal Park Eifel kunt u heerlijk tot rust komen. Maak prachtige wandelingen door het park of ontdek de gezellige kleine plaatsen zoals Monschau en Bad Münstereifel. Ook voor een actief verblijf zijn er vele mogelijkheden.**

Dit prachtige 4-sterren Natur & Hotel Eifelgold biedt ontspanning en rust en ligt in het hart van Nationaal Park Eifel. Het park is gelegen tegen de Belgische grens en telt vele wandel- en fietsroutes. Bijna iedere dag is er ook een georganiseerde wandeltocht in aangrenzende dorpjes onder begeleiding van een ranger. Bezoek het historische stadje Monschau en neem een kijkje in de oude stadskern

met de vele vakwerkershuizen. Op korte afstand van het hotel ligt de Rurstaalsee, een prachtig groot meer.

De hotelkamers zijn van alle gemakken voorzien. In het restaurant geniet u dagelijks van een heerlijk ontbijt en diner. Kortom: Na een dag in de prachtige buitenlucht is het bij terugkomst in het hotel culinair genieten geblazen.

**Inbegrepen:**

- 3 x overnachting in een comfortabele tweepersoonskamer
- 3 x uitgebreid 'sekt'ontbijt
- 3 x heerlijk 3-gangen diner
- Vrij gebruik van zwembad en sauna
- Gratis WiFi & parkeren

**Extra informatie:**

- Extra nacht incl. ontbijt: € 35,00 p.p.
- Geen eenpersoonstoeslag

Prijzen zijn o.b.v. een 2-persoonskamer, exclusief reserveringskosten à € 7,50 per boeking. In dit hotel wordt geen verblijfsbelasting berekend. Kijk voor de voorwaarden op [www.goedverblijf.nl/GV1713](http://www.goedverblijf.nl/GV1713).



**Meer informatie en boeken:** Ga naar onze website [reiskatern.nl/pzc/GV1713](http://reiskatern.nl/pzc/GV1713) of bel met Goedverblijf.nl 085-4899019 o.v.v. reisnummer GV1713



Boek nu deze reis op [reiskatern.nl/pzc/GV1713](http://reiskatern.nl/pzc/GV1713)

[reiskatern.nl](http://reiskatern.nl)